

DETALHE 6
CORTE A-A – VISTA LATERAL DA CAIXA DE PASSAGEM
SEM ESCALA

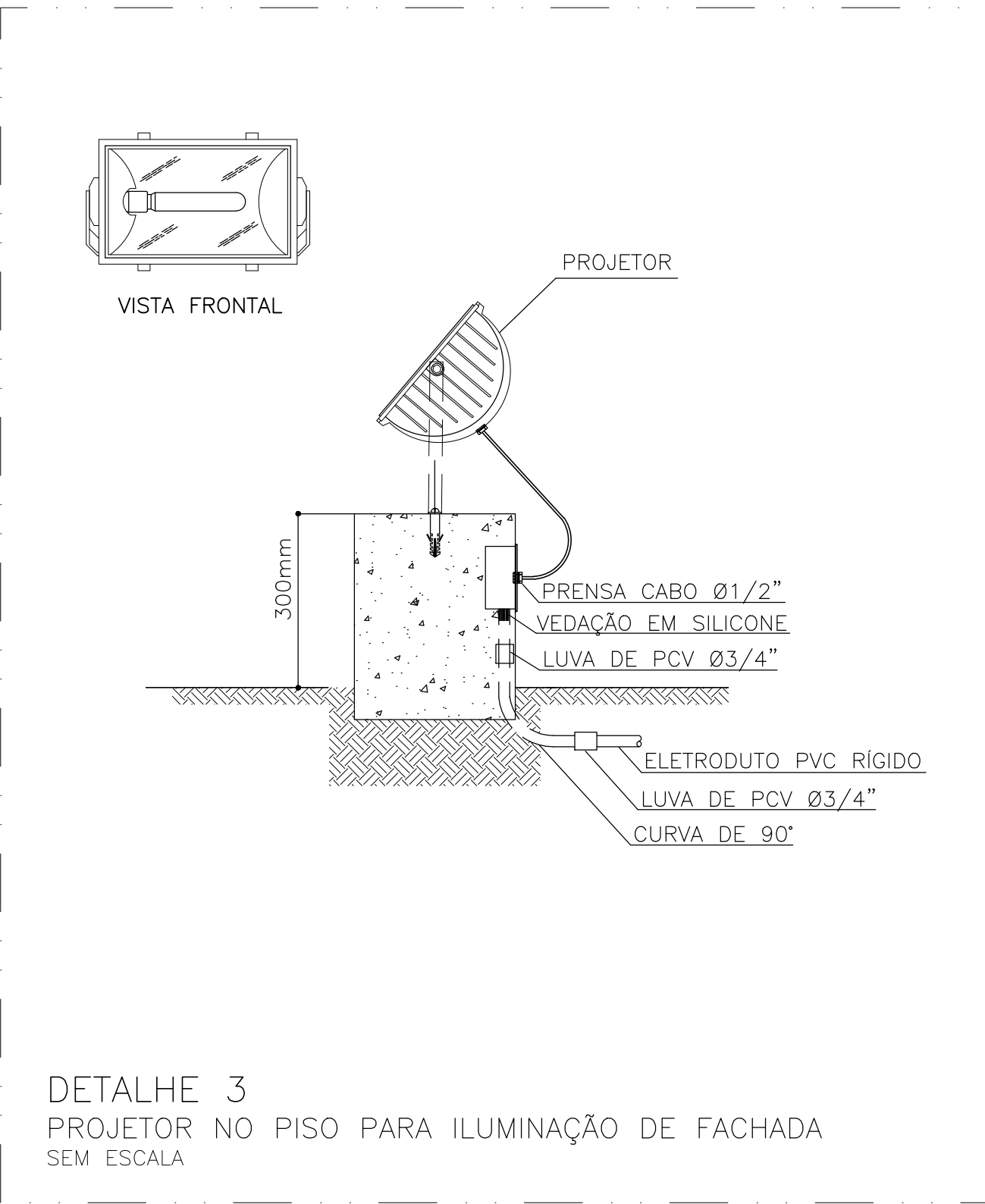

DETALHE 3
PROJETOR NO PISO PARA ILUMINAÇÃO DE FACHADA
SEM ESCALA

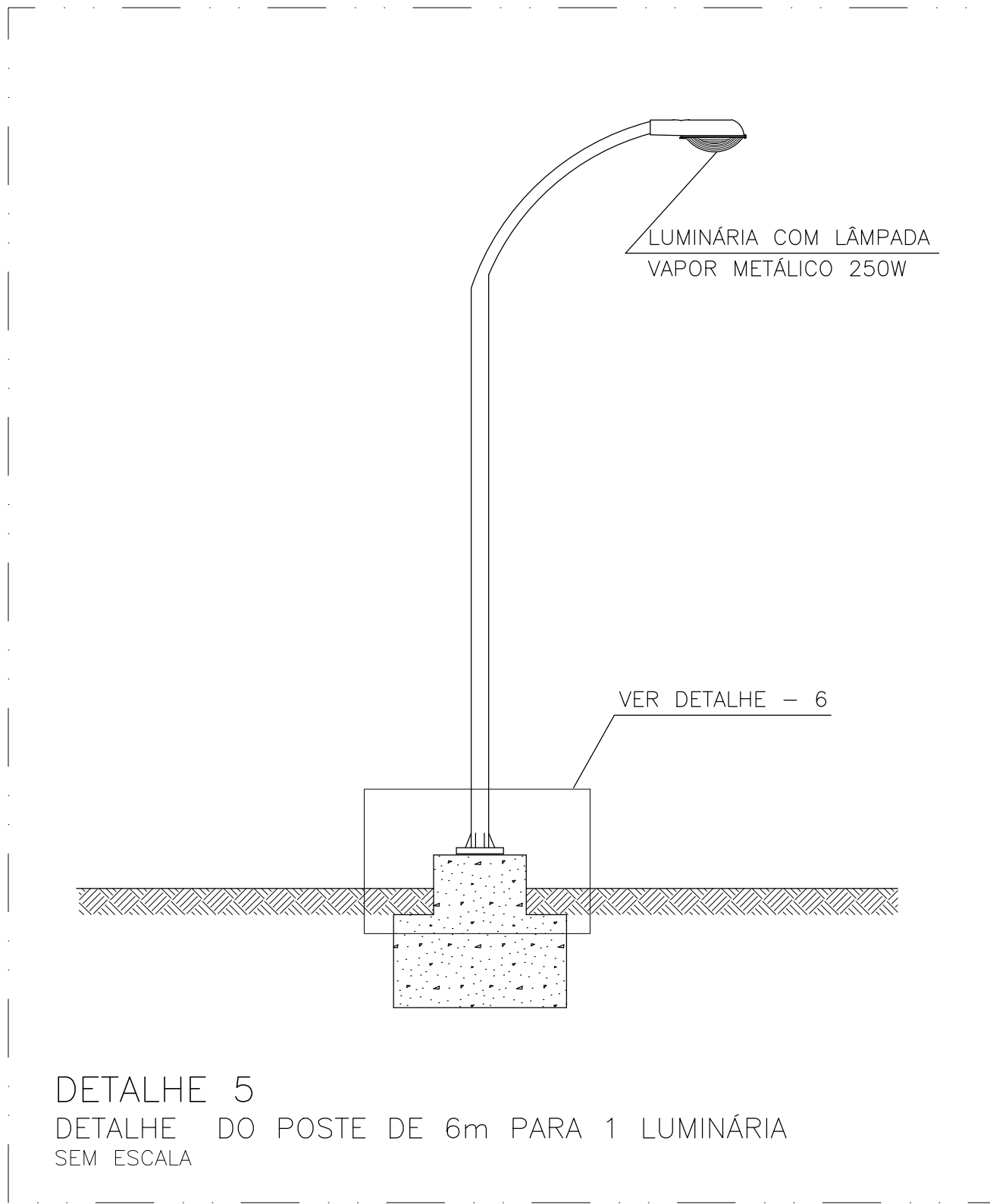

DETALHE 5
DETALHE DO POSTE DE 6m PARA 1 LUMINÁRIA
SEM ESCALA

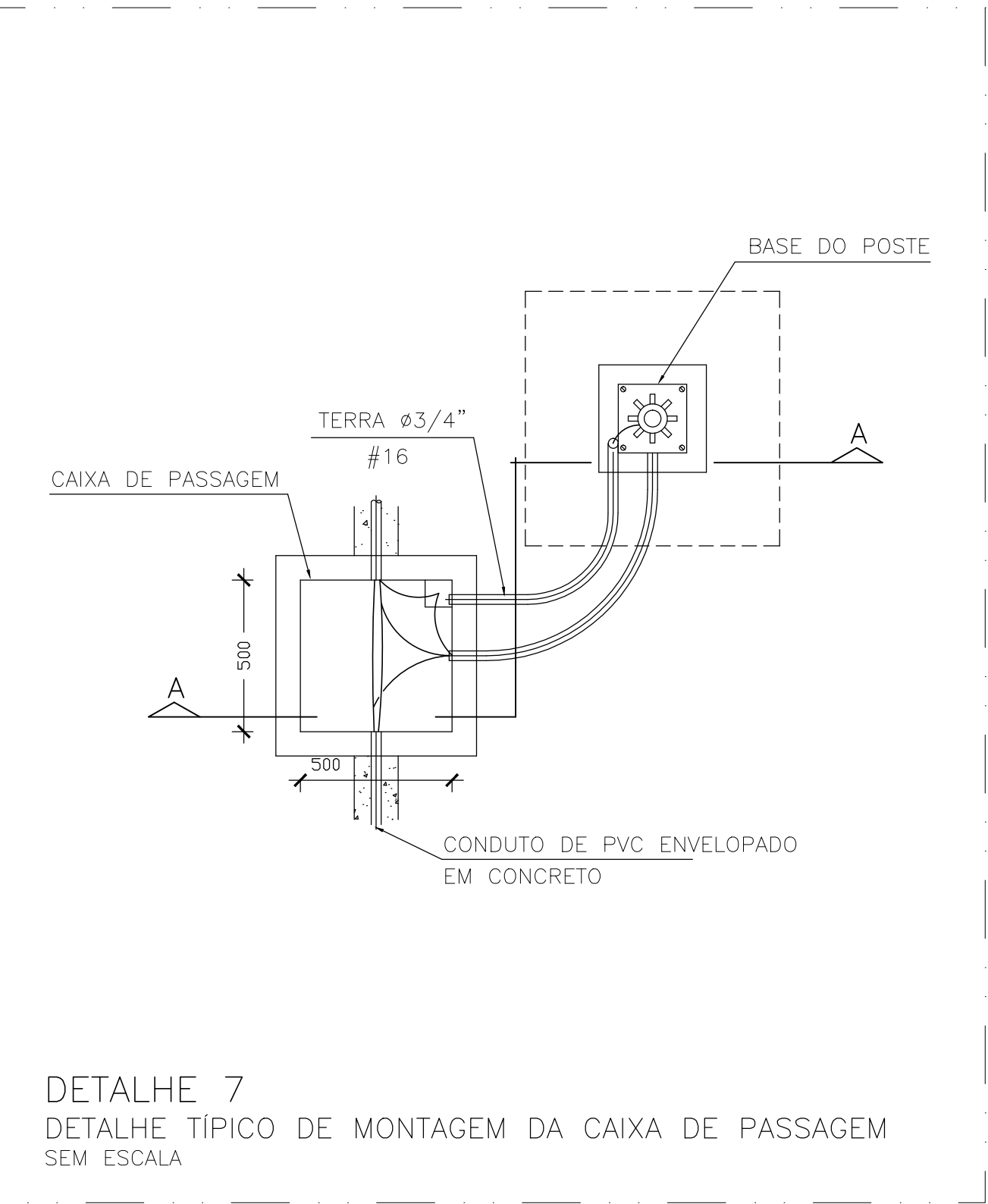

DETALHE 7
DETALHE TÍPICO DE MONTAGEM DA CAIXA DE PASSAGEM
SEM ESCALA

MANASSÉS IBERNON MAIA
Engenheiro Civil
CREA: 11116/D-AM
ART: 001632/2010

PREFEITO DO CAMPUS UNIVERSITÁRIO

CREA/AM

PREFEITURA DE MANAUS



UNIVERSIDADE FEDERAL DO AMAZONAS - UFAM
PREFEITURA DO CAMPUS UNIVERSITÁRIO
DIVISÃO DE PROJETOS E FISCALIZAÇÃO DE OBRAS



Prefeitura da
UFAM

PROJETO / OBRA

PROJETO DE INSTALAÇÕES ELÉTRICAS
RESIDENCIA UNIVERSITARIA MANAUS

ENDEREÇO

AV. RODRIGO OTÁVIO N° 6200, COROADO, MANAUS-AM

AUTOR

MANASSÉS IBERNON MAIA - CREA - 11116/D-AM
Engenheiro Civil
e-mail: manasses@ufam.edu.br
Fone: 0(xx) 92-3305-1181 RAMAL4010

PROJETO			
INSTALAÇÕES ELÉTRICAS			
TÍTULO	INSTALAÇÕES ELÉTRICAS DETALHES		IEL 12/12
NOTAS	COTAS EM METROS ESCALA: INDICADA IMPRESSÃO EM PRETO E BRANCO		
ESCALA INDICADA	DESENHO MANASSÉS	REV. DESENHO REV-02	DATA ABRIL/2017
ALTERAÇÃO PROJETO N°	DATA	DESCRIÇÃO / ALTERAÇÃO	VISTO
REV-00	17/11/2009	EMIÇÃO INICIAL	MANASSÉS
REV-01	20/11/2016	ADICIONADO ELEVADOR E NOVO LAYOUT NO TÉRREO	MANASSÉS
REV-02	20/04/2017	COMPATIBILIZAÇÃO COM PROJETO DE ARQUITETURA	EDIVAL COSTA
PROIBIDAS ALTERAÇÕES E REPRODUÇÕES POR TERCEIROS - DIREITOS AUTORAIS RESERVADOS - LEI 9610/98			